

La documentación gráfica que aparece en este plano comercial es orientativa y exclusivamente informativa incluido el mobiliario de todo tipo. No forma parte de ningún acuerdo contractual y el contenido visual y escrito puede ser modificado y/o sustituido por exigencias técnicas.
 PROMUEVE: ADENDIA-VENTURA DE LA VEGA I, S.L. B516748078 Registro Mercantil de Málaga. tomo 6435, folio 16, hoja MA-78533, inscripción 1ª

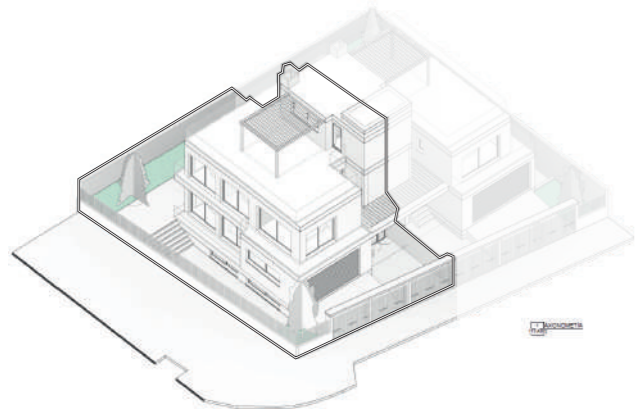

PROMOCIÓN
VENTURA DE LA VEGA
 VIVIENDA A_PL. SÓTANO/BAJA 1/2

ADENDIA

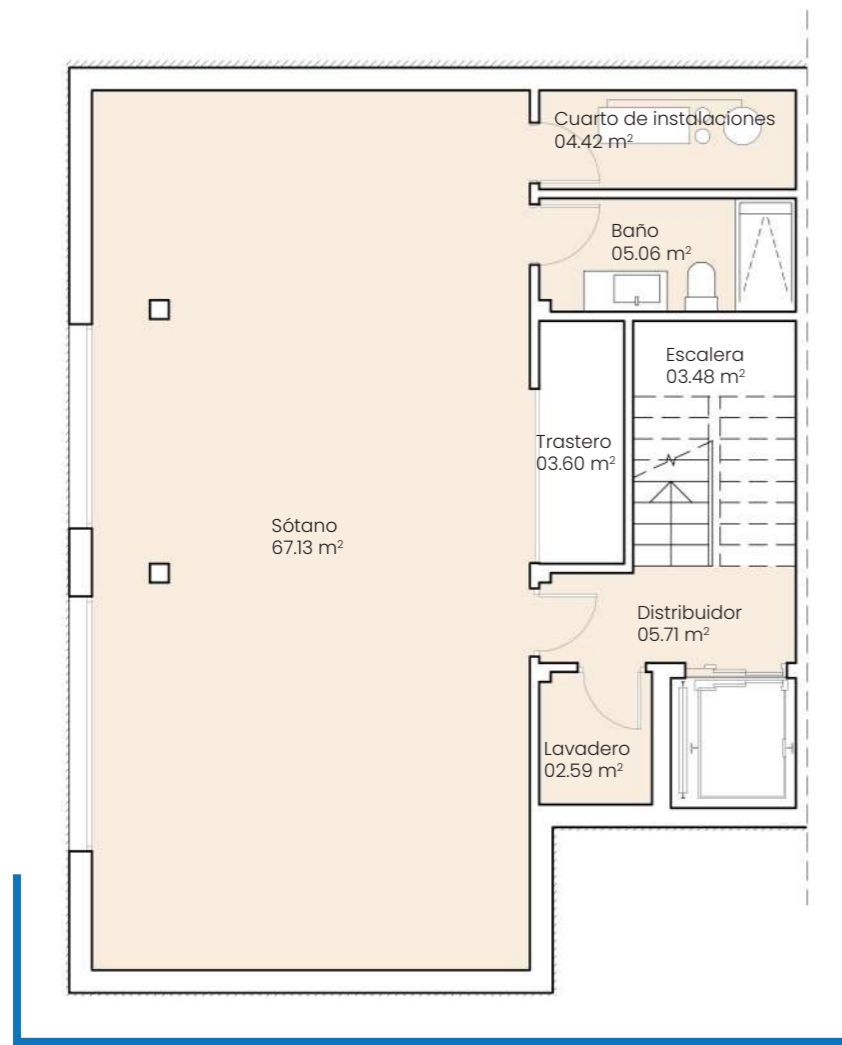
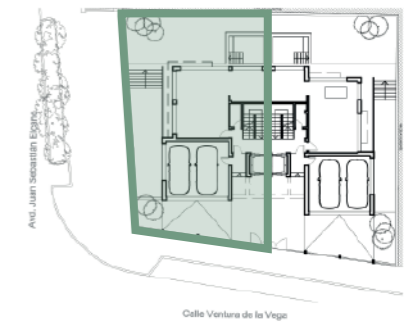

Planta sótano

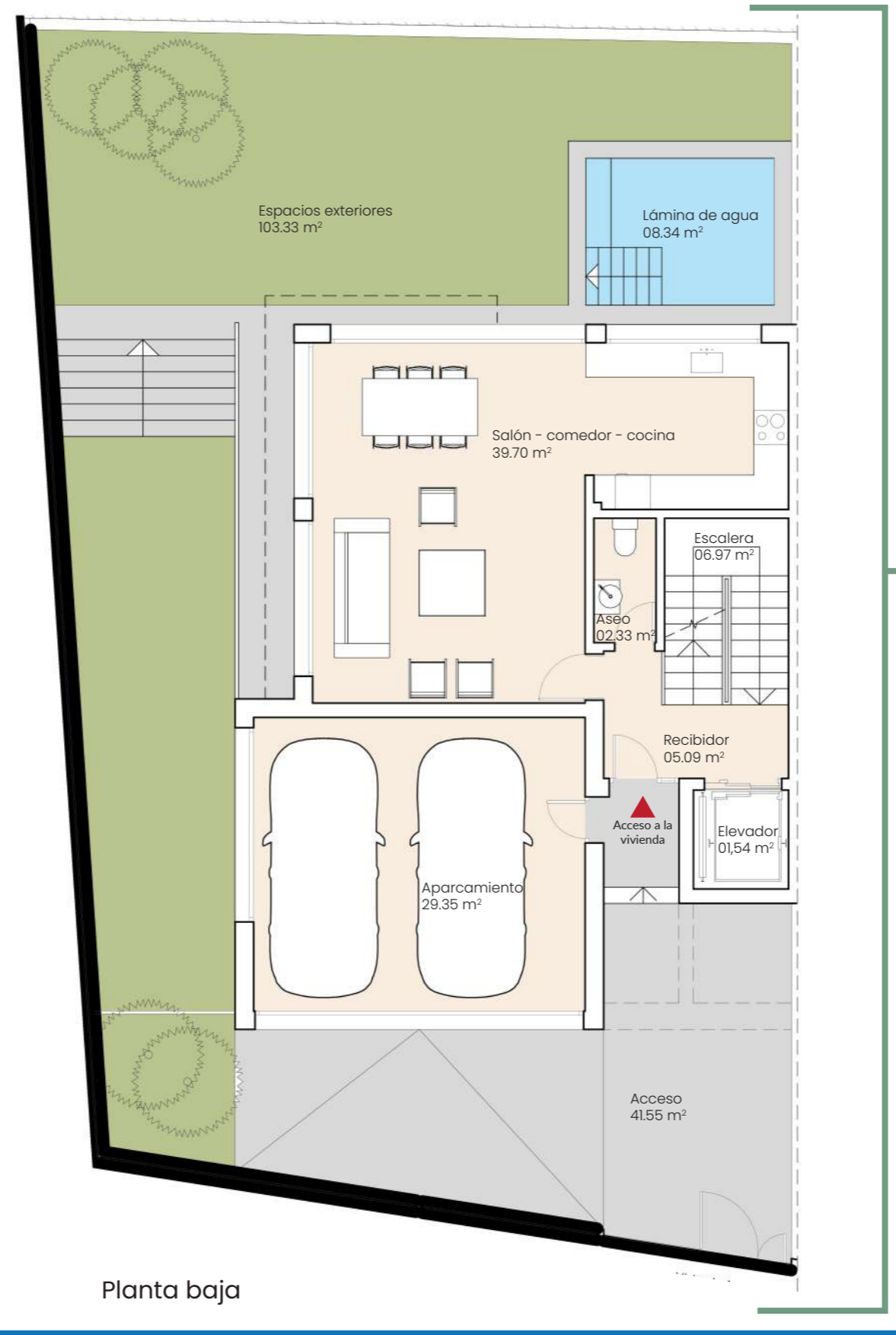

Planta baja

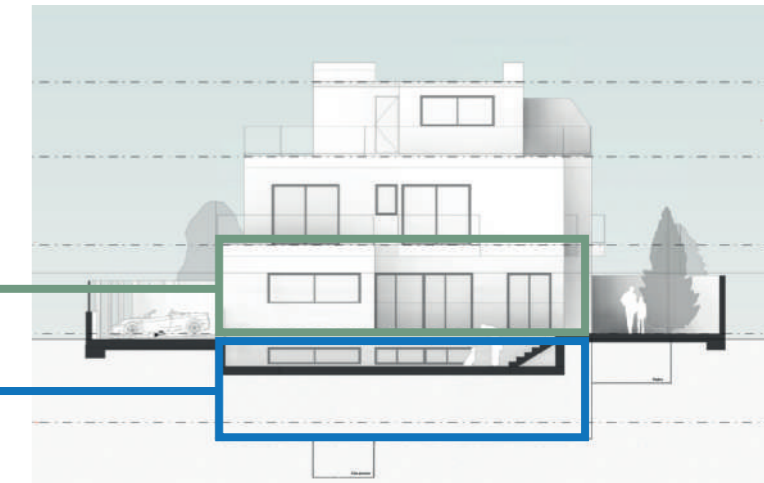

Superficie útil cerrada de vivienda	255,56 m ²
Superficie construida cerrada de vivienda	324,77 m ²
Superficie construida de vivienda con P.P.Z.C.	324,77 m ²
Superficie útil jardín/exterior	239,91 m ²

Superficie útil de vivienda Decreto 218/2005	281,12 m ²
Superficie construida de vivienda Decreto 218/2005	350,33 m ²

Superficies definidas en el DECRETO 218/2005, de 11 de octubre, por el que se aprueba el Reglamento de Información al consumidor en la compraventa y arrendamiento de viviendas en Andalucía

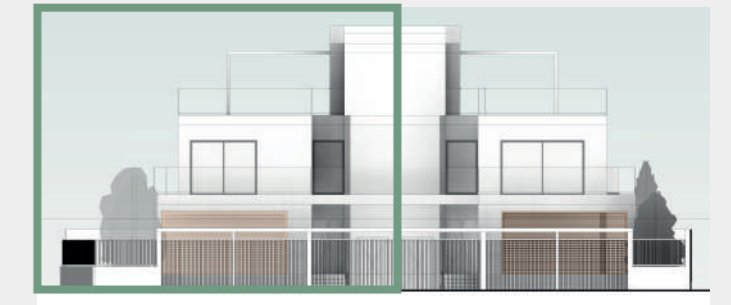

La documentación gráfica que aparece en este plano comercial es orientativa y exclusivamente informativa incluido el mobiliario de todo tipo. No forma parte de ningún acuerdo contractual y el contenido visual y escrito puede ser modificado y/o sustituido por exigencias técnicas. PROMUEVE: ADENDIA-VENTURA DE LA VEGA I, S.L. B516748078 Registro Mercantil de Málaga. tomo 6435, folio 16, hoja MA-78533, inscripción 1ª

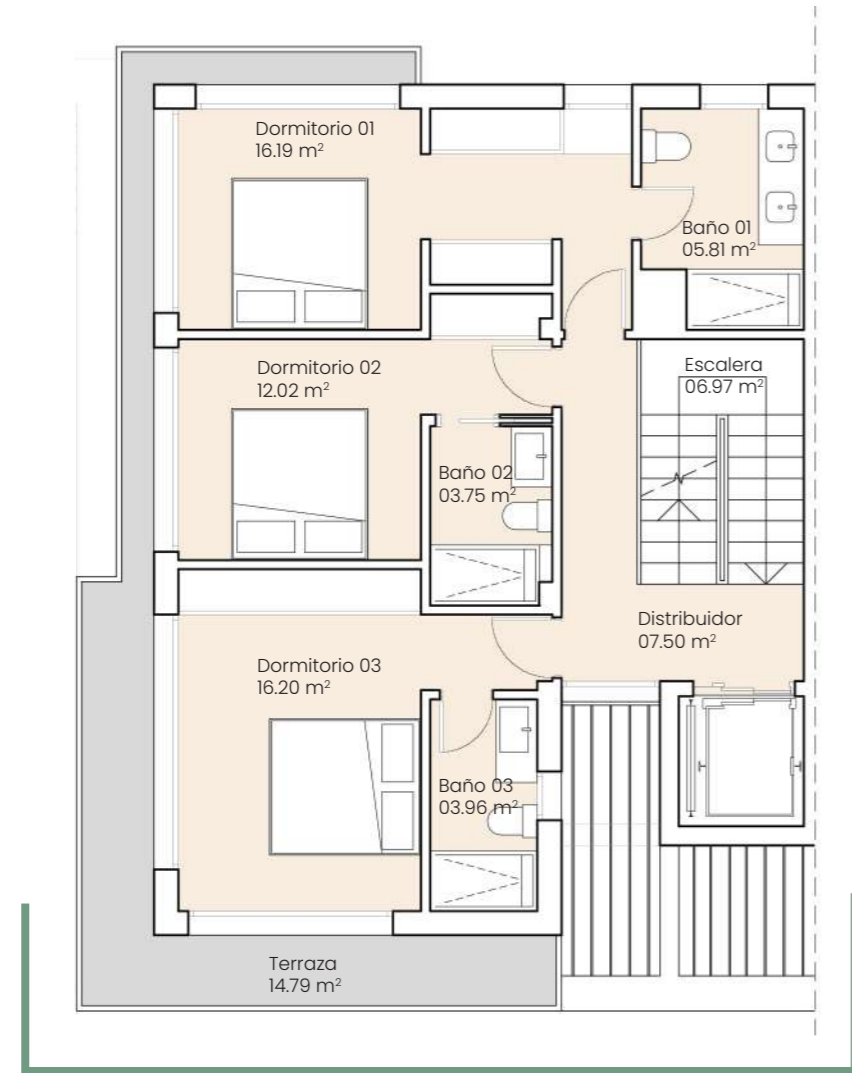
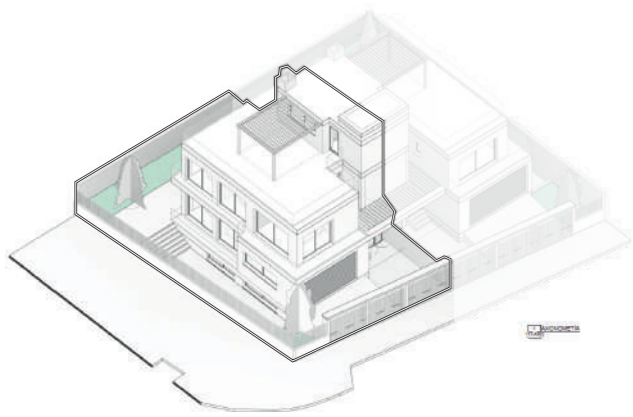

Planta alta

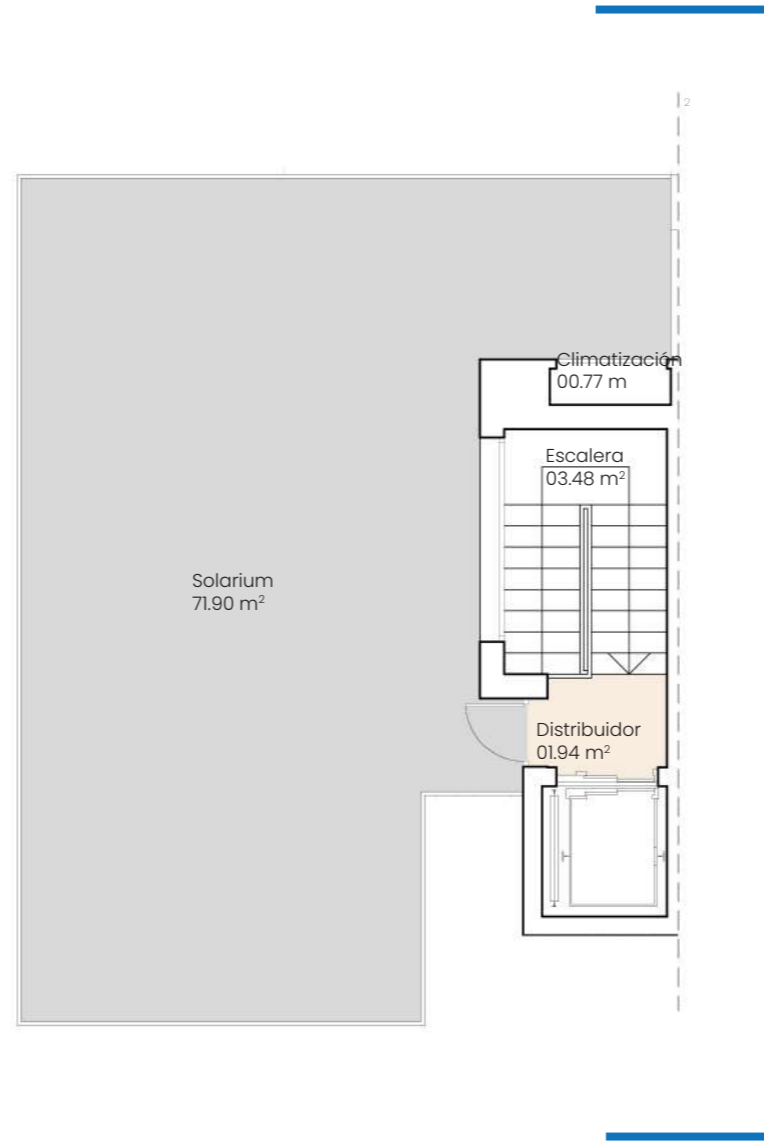

Planta cubierta



PROMOCIÓN

VENTURA DE LA VEGA

VIVIENDA A_PL. PRIMERA/CUBIERTA 2/2

ADENDIA

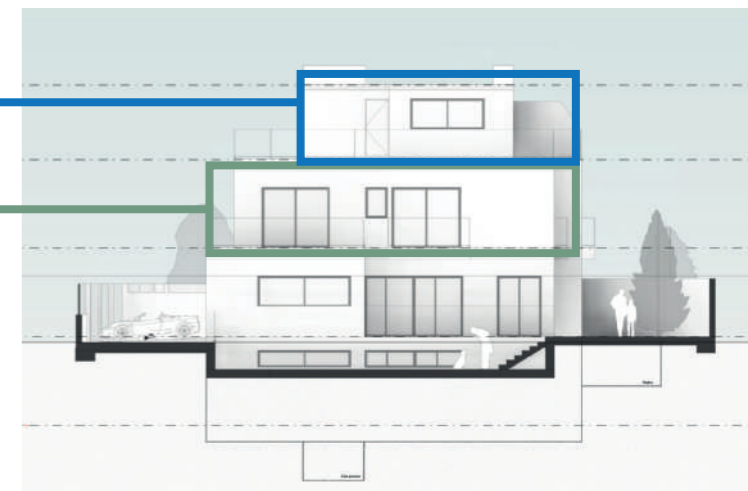
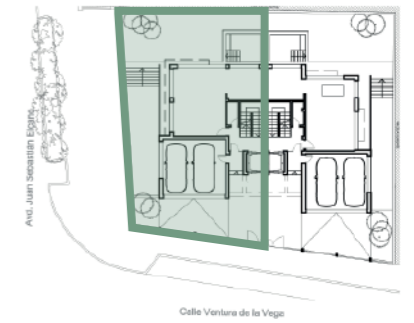

Superficie útil cerrada de vivienda	255,56 m ²
Superficie construida cerrada de vivienda	324,77 m ²
Superficie construida de vivienda con P.P.Z.C.	324,77 m ²
Superficie útil jardín/ exterior	239,91 m ²

Superficie útil de vivienda Decreto 218/2005	281,12 m ²
Superficie construida de vivienda Decreto 218/2005	350,33 m ²

Superficies definidas en el DECRETO 218/2005, de 11 de octubre, por el que se aprueba el Reglamento de Información al consumidor en la compraventa y arrendamiento de viviendas en Andalucía

